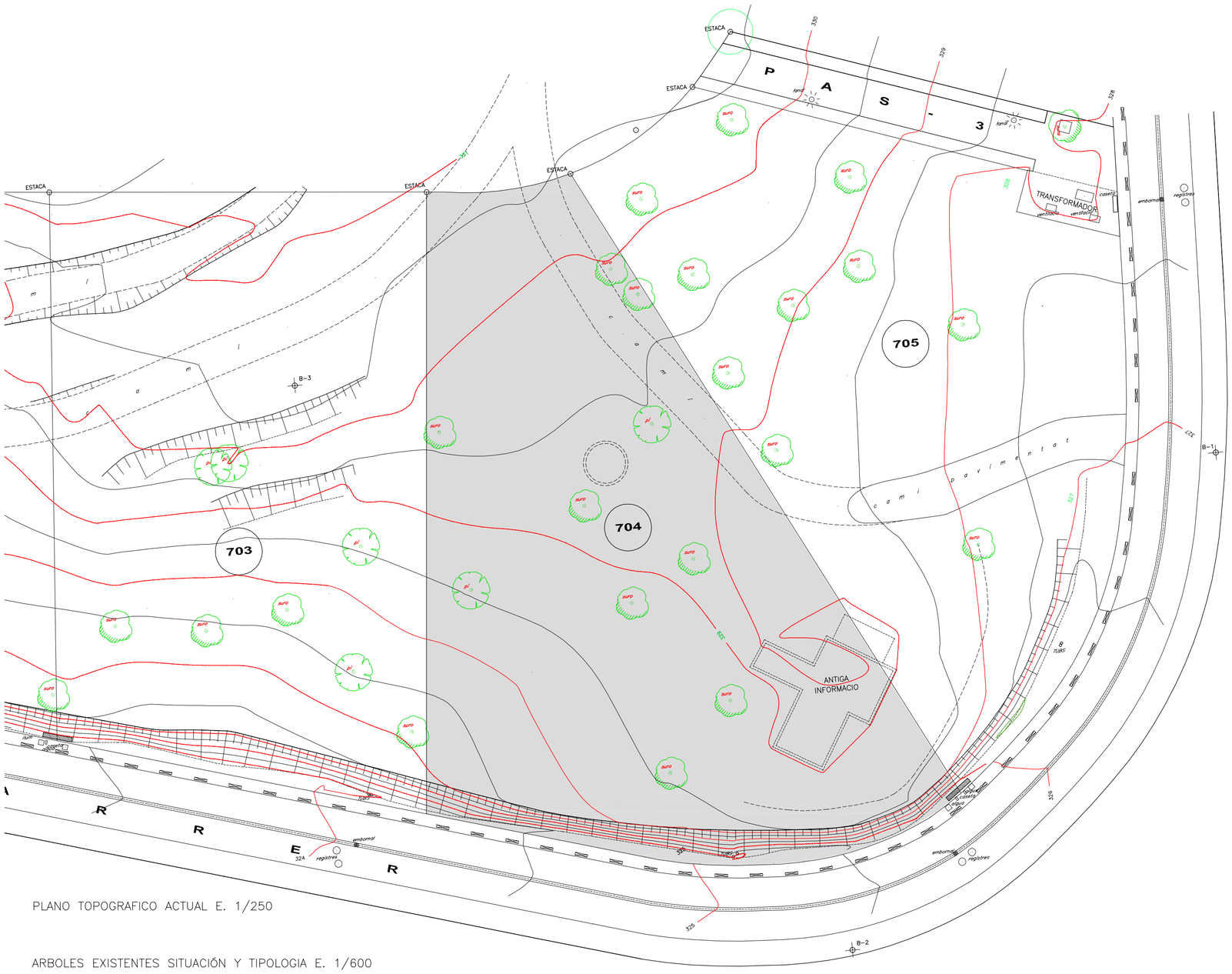


PLANO TOPOGRAFICO ACTUAL E. 1/250

ARBOLES EXISTENTES SITUACIÓN Y TIPOLOGIA E. 1/600

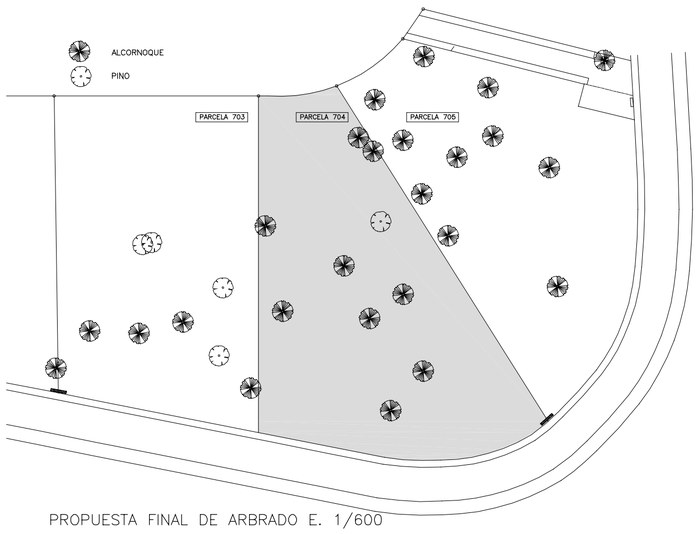


PROPUESTA FINAL DE ARBRADO E. 1/600

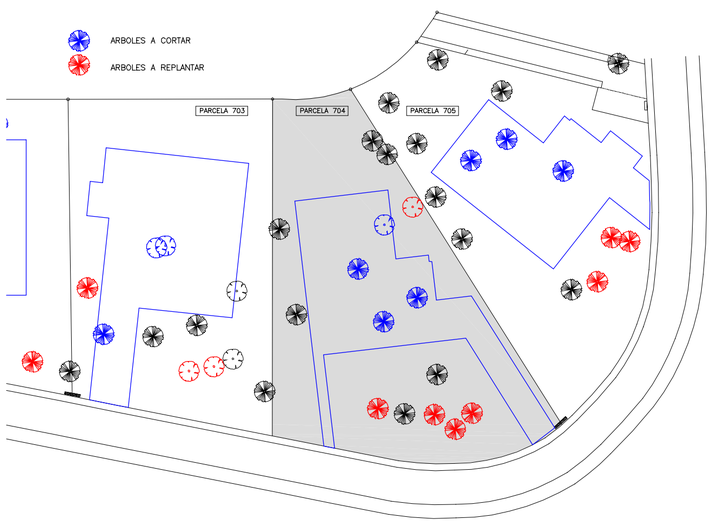


| PARCELA 703 |
|---|
| SUP. PARCELA = 1.378.75 m2<br>SUP. AJARDINADA = 824.53 m2 |
| ARBOLES A CORTAR<br>1 ALCORNOQUE<br>2 PINOS |
| ARBOLES A REPLANTAR<br>1 ALCORNOQUE<br>2 PINOS |

| PARCELA 704 |
|---|
| SUP. PARCELA = 1.485.87 m2<br>SUP. AJARDINADA = 957.57 m2 |
| ARBOLES A CORTAR<br>3 ALCORNOQUES<br>1 PINO |
| ARBOLES A REPLANTAR<br>4 ALCORNOQUES<br>1 PINO |

| PARCELA 705 |
|---|
| SUP. PARCELA = 1.387.53 m2<br>SUP. AJARDINADA = 963.26 m2 |
| ARBOLES A CORTAR<br>3 ALCORNOQUES |
| ARBOLES A REPLANTAR<br>3 ALCORNOQUES |

VISTAS DEL TERRENO

LA PROPIEDAD

GLOBAL IMMO PROJECT
Avda Diagonal,520
08010 BARCELONA

GUIBERNAU - MATEU Arquitectes s.l.
Joan Guibernau - Elena Mateu - Arquitectes
C/Balmes 143 1 1ª - 08008 BARCELONA
TL 93.238.51.51 FX 93.238.51.52 emateu@coac.es

PROYECTO

MODIFICACION DE PROYECTO BASICO Y PROY. EJECUTIVO DE VIVIENDA UNIFAMILIAR AISLADA EN PUIG DE VALLVINERA - FLUVIÀ DE MO. GIRONA

PARCELA 704
PLANO TOPOGRAFICO ESTADO ACTUAL - PROPUESTA ARBOLES

ESCALA
E.1/250
E.1/600

FECHA
SEPTIEMBRE V2005

A00

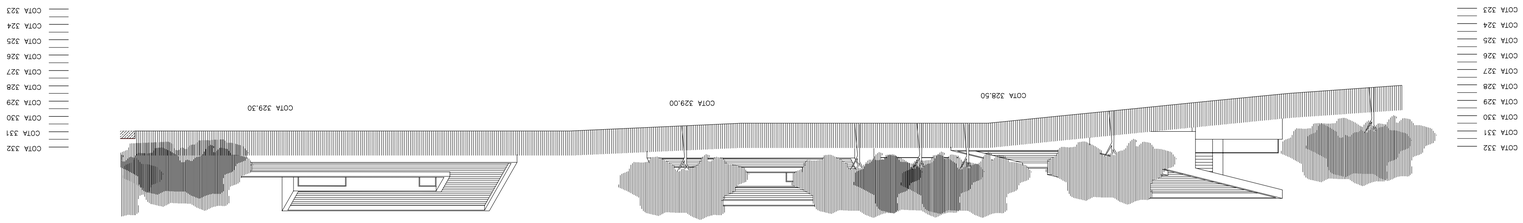


VISTA POSTERIOR DESDE LA CALLE E. 1/200

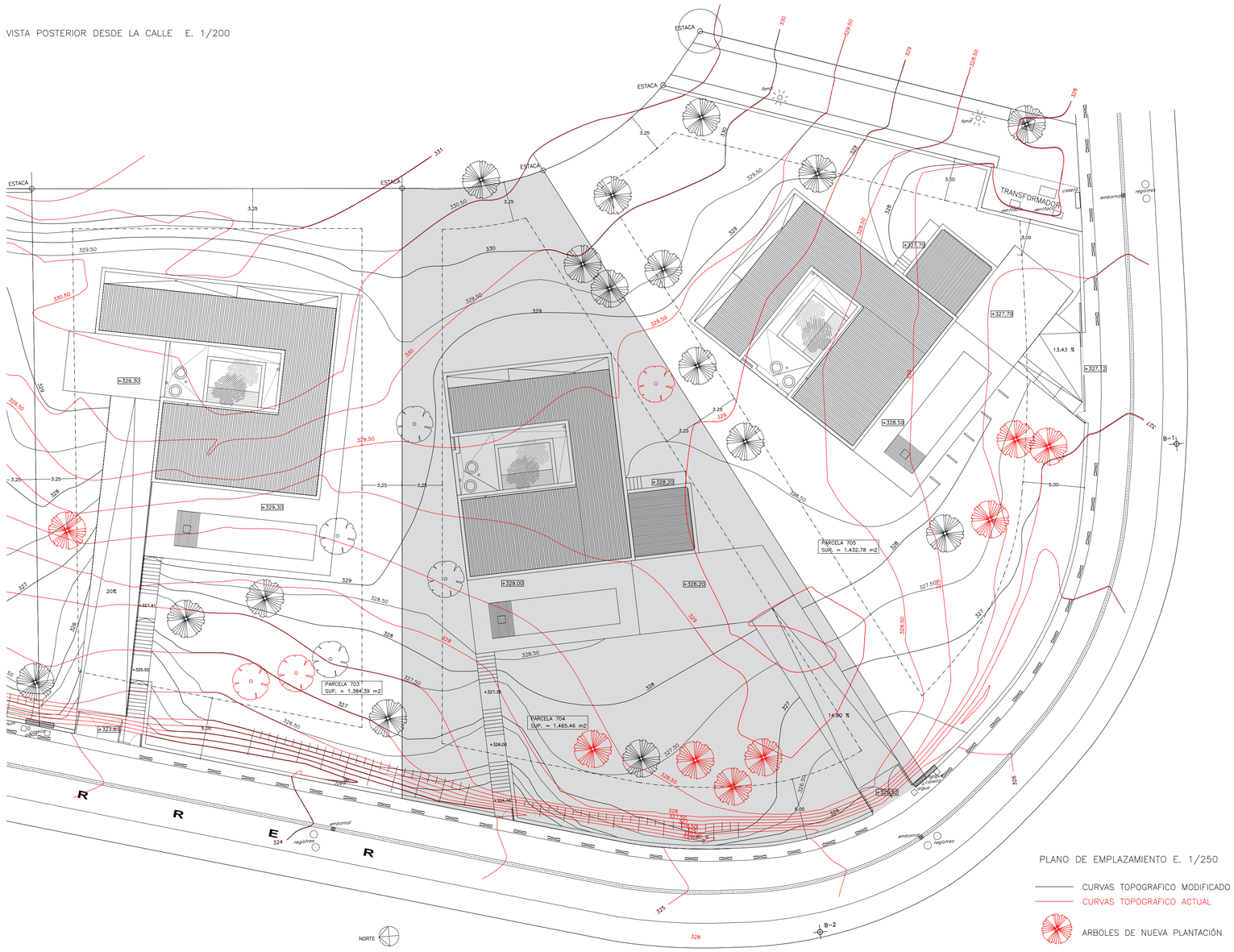


PLANO DE EMPLAZAMIENTO E. 1/250

CURVAS TOPOGRAFICO MODIFICADO

CURVAS TOPOGRAFICO ACTUAL

ARBOLES DE NUEVA PLANTACIÓN

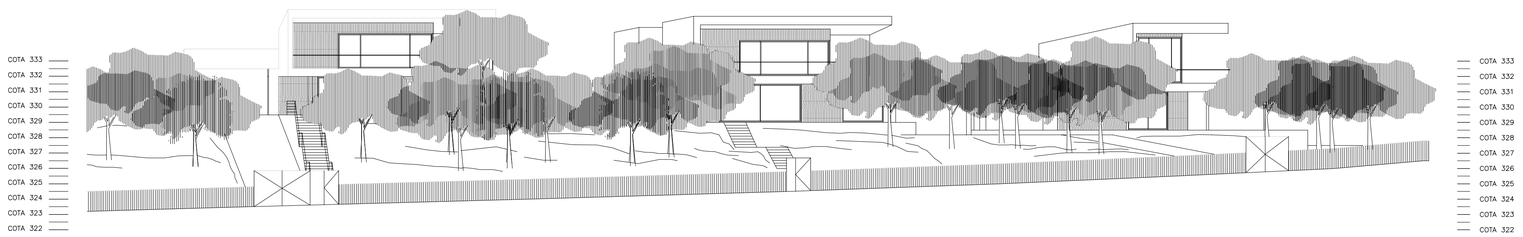


VISTA DESDE LA CALLE E. 1/200

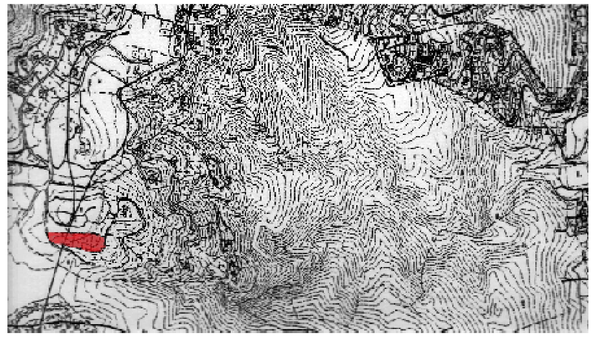

PLANO DE SITUACIÓN E. 1/10.000

| | | NORMATIVA | | PROYECTO | | |
|---|---|---|---|---|---|---|
| NUM.PARCELA | SUP.PARCELA M2 | EDIFICABILIDAD | OCUPACIÓN 30% | EDIFICABILIDAD | OCUPACIÓN | PISCINA |
| 704 | 1485.87 M2 | **445,76 M2** | 445.76 M2 | 312.18 M2 | 241.56 M2 | 29.02 M2 |

| | |
|---|---|
| FECHA | SEPTIEMBRE 2005 |
| ESCALA | E.1/10.000<br>E.1/200 |
| PARCELA 704<br>SITUACIÓN Y EMPLAZAMIENTO<br>TALADOS DESDE LA CALLE | |
| PROYECTO | MODIFICACION DE PROYECTO BASICO Y PROY. EJECUCION DE PISCINA, TALADOS Y ACCESO EN PJRIG DE VALLVARERA - PLAYVA DE ARO GIRONA |
| GUIBERNAU - MATEU Arquitectes s.l. | Joan Guibernau - Elena Mateu - Arquitectes<br>C/ Ferlandina, 29 - 1º 1ª 08006 BARCELONA<br>T. 93.238.31.51 FX. 93.238.31.52 armotec@coac.es |
| LA PROPIEDAD | GLOBAL MAVO PROJECT<br>AV. LLUIS COMPANYS 10<br>08010 BARCELONA |
| A01 | |

EP ENYESADO Y PINTADO
GP GRES PORCELÁNICO
HF HORMIGÓN FRATASADO
E ESTUCADO WEBER CEMARKSA WEBER.PRAL ELIT PREVIA CAPA MALLA DE FIBRA
FTP FALSO TECHO PLADUR
PP PLADUR PINTADO
M MADERA DE PINO TRATADA EN AUTOCLAVE Y TEÑIDA
HR HORMIGÓN RASPADO
G GRESITE 3X3 CM
GB GRAVA BLANCA
LH LOSA HORMIGÓN
MI MADERA DE IROKO
TJ TEJA ARABE
T PIEDRA NATURAL
MA MAMPOSTERIA ANTIGUA

ARBOLES A REPLANTAR

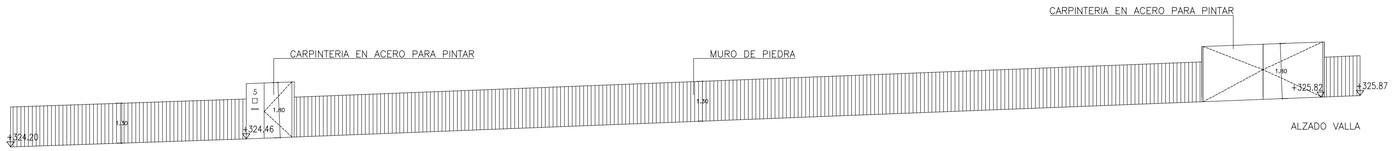


ALZADO VALLA

LA PROPIEDAD
GLOBAL BAMO PROJECT
AVDA. DIAGONAL 472
08016 BARCELONA

GUIBERNAU - MATEU Arquitectes s.l.
Joan Guiberna - Ignasi Mateu - Arquitectes
C/ Sant Pere Més Alt, 7 - 1r 08003 BARCELONA
TL. 93.238.51.51 FX. 93.238.51.52 armateu@coac.es

PROYECTO
MODIFICACION DE PROYECTO BASICO Y PROY. EJECUTIVO DE VIVIENDA UNIFAMILIAR AISLADA EN PLAZA DE TALLADA 4, JUNTO DE PARC. CORDONA

| FECHA | ESCALA | PARCELA 704<br>EMPLAZAMIENTO, P. CUBIERTA<br>COTAS VIVIENDA | A02 |
|---|---|---|---|
| SEPTIEMBRE 2005 | E.1/100 | | |

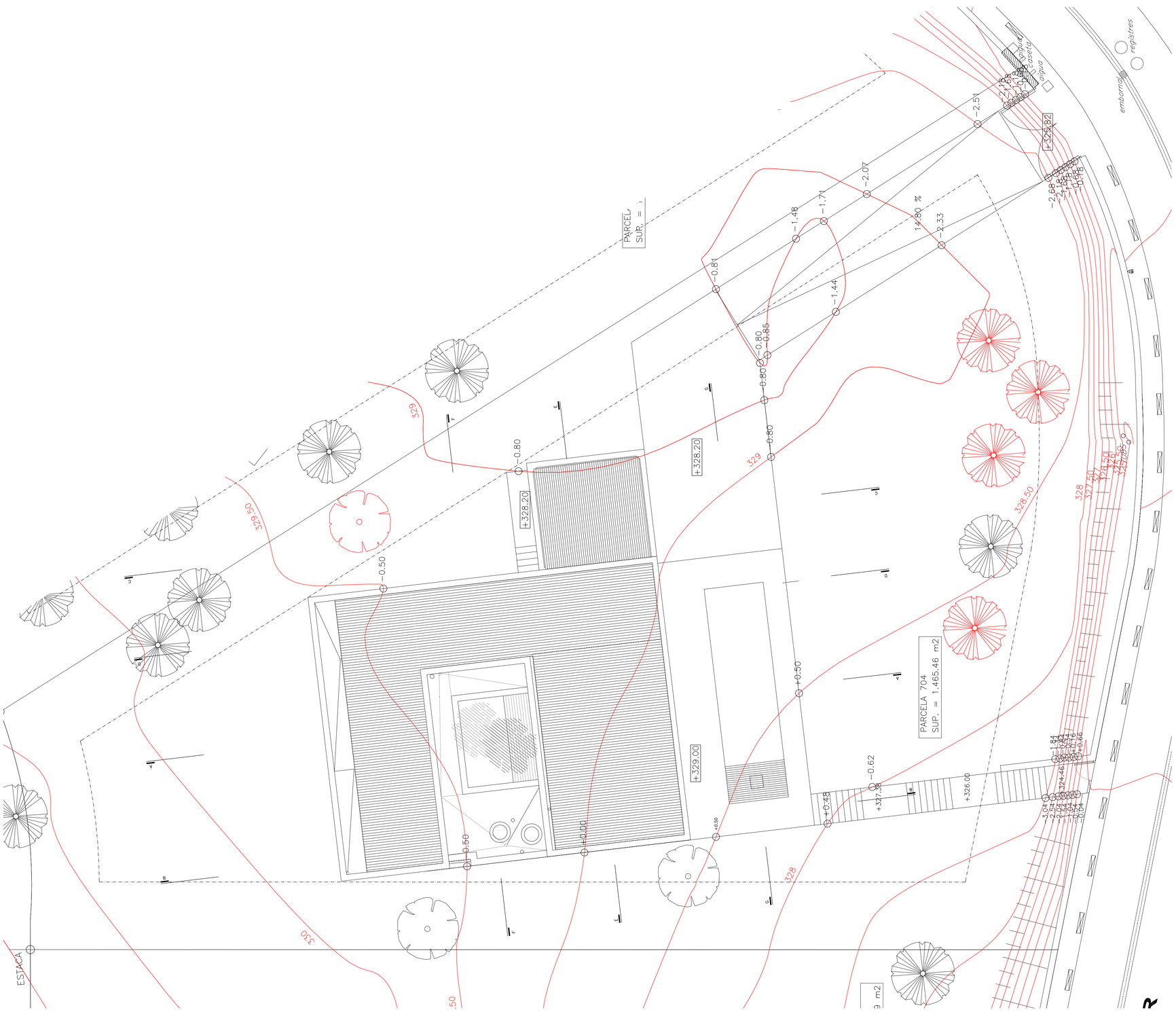


| A026 | FECHA | ESCALA | PARCELA 704<br>PLANPROMMS DE<br>NMELACIÓN | PROYECTO | GUIBERNAU - MATEU Aquabates s.l. | LA PROPIEDAD |
|---|---|---|---|---|---|---|
| | SEPTIEMBRE 2005 | E.1/100 | | MODIFICACIÓN DE PROYECTO BÁSICO Y PROY. EJECUTIVO DE VIVIENDA UNIFAMILIAR AISLADA EN PLÚG DE VALLVANNERA . PLAYA DE ARÒ. GIRONA | Joan Guibernau - Elena Mateu. Aquabates<br>C/Balmes 145 1º1ª 08008 BARCELONA<br>TL 93.238.51.51 FX. 93.238.51.52 aquabates@coac.es | GLOBAL MMO PROJECT<br>Avda Diagonal 520<br>0810 BARCELONA |

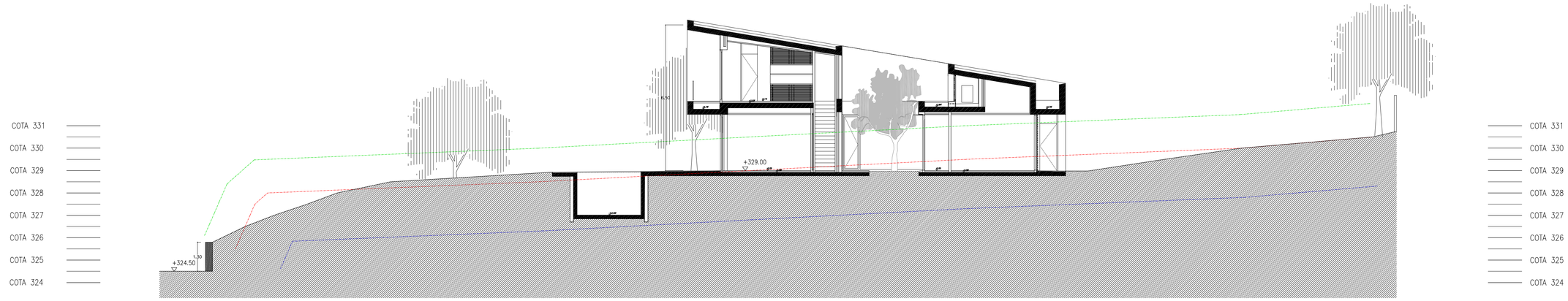


SECCIÓN AA

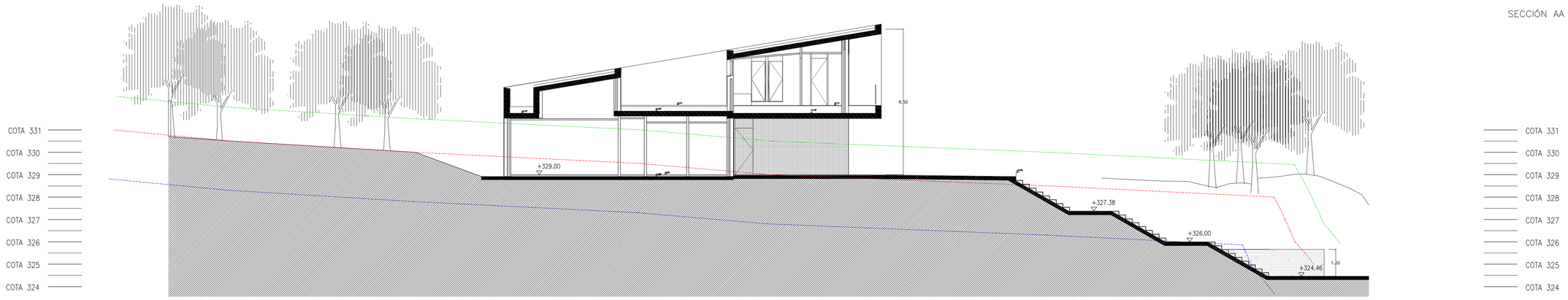


TERRAPLEN MAXIMO 1.5 MTS
TERRENO ACTUAL
DESMONTE MAXIMO 2.20 MTS

SECCIÓN BB

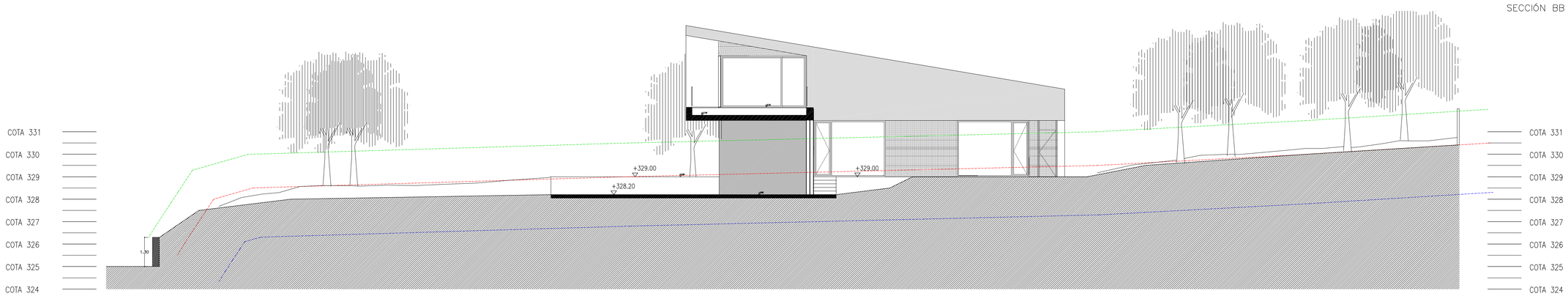


SECCIÓN CC

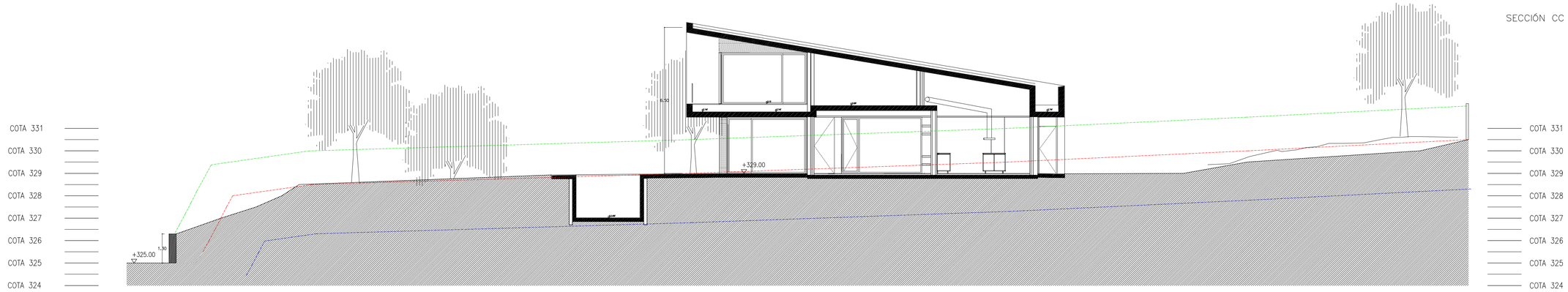


SECCIÓN DD

LA PROPIEDAD
GLOBAL MAKO PROJECT
AV. LLUIS COMPANYS 23
08010 BARCELONA

CUBERENA / MATEU Arquitectes s.l.
Joan Gutierrez - Elena Molina - Arquitectes
C/ Aragó 214 1º 1ª 08011 BARCELONA
TL. 93.238.53.51 FX. 93.238.51.52 arcmtu@coac.es

PROYECTO
MODIFICACION DE PROYECTO BASICO Y PROY. EJECUTIVO PARA 14 VIVIENDAS UNIFAMILIARES EN PUIG DE VALVANERA - PLAYA DE PAO. GIRONA

| FECHA | ESCALA | PARCELA 704 |
|---|---|---|
| SEPTIEMBRE 2005 | E.1/100 | SECCIONES GENERALES |

A03

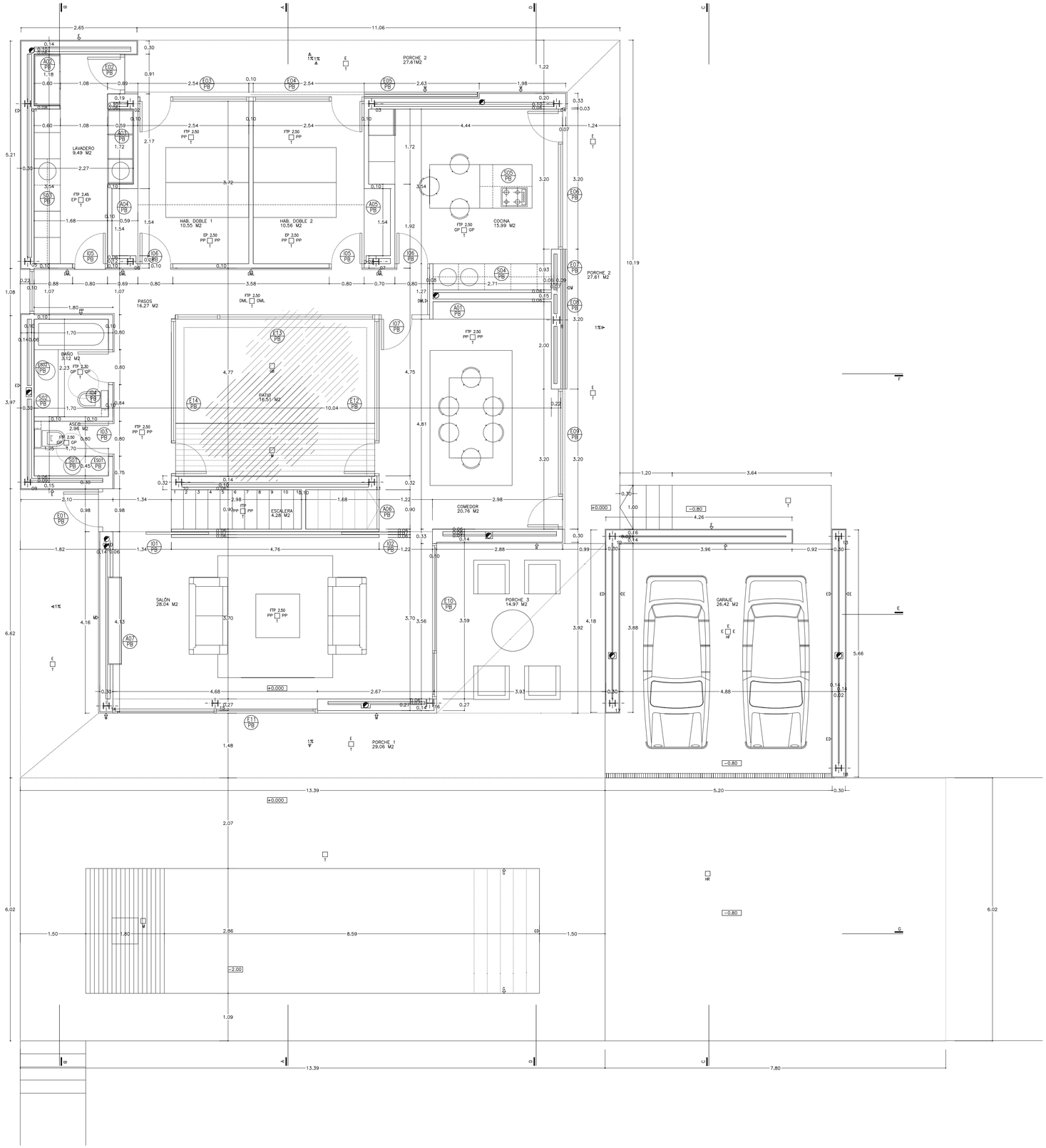


CUADRO DE SUPERFICIES VIVIENDA

PARCELA 704

| PLANTA BAJA | SUP. ÚTIL M2 | VOLUMEN M3 | ILUMINACIÓN M2 |
|---|---|---|---|
| GARAJE | 26.42 M2 | 66.05 M3 | —— |
| COMEDOR | 20.76 M2 | 51.90 M3 | 14.51 M2 |
| SALÓN | 28.04 M2 | 70.10 M3 | 18.43 M2 |
| ESCALERA | 4.28 M2 | 10.07 M3 | —— |
| COCINA | 15.99 M2 | 39.97 M3 | 7.44 M2 |
| BAÑO | 3.12 M2 | 7.80 M3 | —— |
| ASEO | 2.96 M2 | 7.40 M3 | —— |
| HABITACIÓN DOBLE 1 | 10.55 M2 | 26.37 M3 | 5.86 M2 |
| HABITACIÓN DOBLE 2 | 10.56 M2 | 26.40 M3 | 5.86 M2 |
| PASOS | 16.27 M2 | 40.67 M3 | 29.87 M2 |
| LAVADERO | 9.49 M2 | 23.72 M3 | —— |
| TOTAL SUP. ÚTIL PB | 148.44 M2 | | |

| | |
|---|---|
| TOTAL CONST. PB | 173.04 M2 |
| TERRAZAS CUBIERTAS 50 % | 35.81M2 |
| TOTAL CONST. PB | 208.85 M2 |
| TOTAL CONST. P.PRIMERA | 85.82 M2 |
| TERRAZAS CUBIERTAS 50 % | 17.51 M2 |
| TOTAL CONST. P1 | 103.33 M2 |
| TOTAL CONST. PARCELA 704 | 312.18 M2 |

PARCELA 704
COTA +0.00 = +329.00 REAL

EP ENYESADO Y PINTADO
GP GRES PORCELÁNICO
HF HORMIGÓN FRATASADO
E ESTUCADO WEBER CEMARKSA WEBER.PRAL ELIT PREVIA CAPA MALLA DE FIBRA
FTP FALSO TECHO PLADUR
PP PLADUR PINTADO
M MADERA DE PINO TRATADA EN AUTOCLAVE Y TEÑIDA
HR HORMIGÓN RASPADO
G GRESITE 3X3 CM
GB GRAVA BLANCA
LH LOSA HORMIGÓN
MI MADERA DE IROKO
TJ TEJA ARABE
T PIEDRA NATURAL
MA MAMPOSTERIA ANTIGUA
DML DM LACADO BLANCO MATE

| | | | |
|---|---|---|---|
| A04 | FECHA: JULIO 2005 | ESCALA: E.1/50 | PARCELA 704 PLANTA BAJA COTAS Y MATERIALES |

PROYECTO
MODIFICACION DE PROYECTO BASICO Y PROY. EJECUTIVO DE VIVIENDA UNIFAMILIAR AISLADA EN PUIG DE VALUMBERA, PLAYA DE ARO, GIRONA

GUIBERNAU - MATEU Arquitectes s.l.
Joan Guiberna - Elena Mateu - Arquitectes
C/ Balmes, 47 1r 1ª 08007 BARCELONA
TL 93.238.51.51 FX 93.238.51.52 email: mail@conc.es

LA PROPIEDAD
GLOBAL MAMO PROJECT
C/ Balmes, 47 1r 1ª
0810 BARCELONA

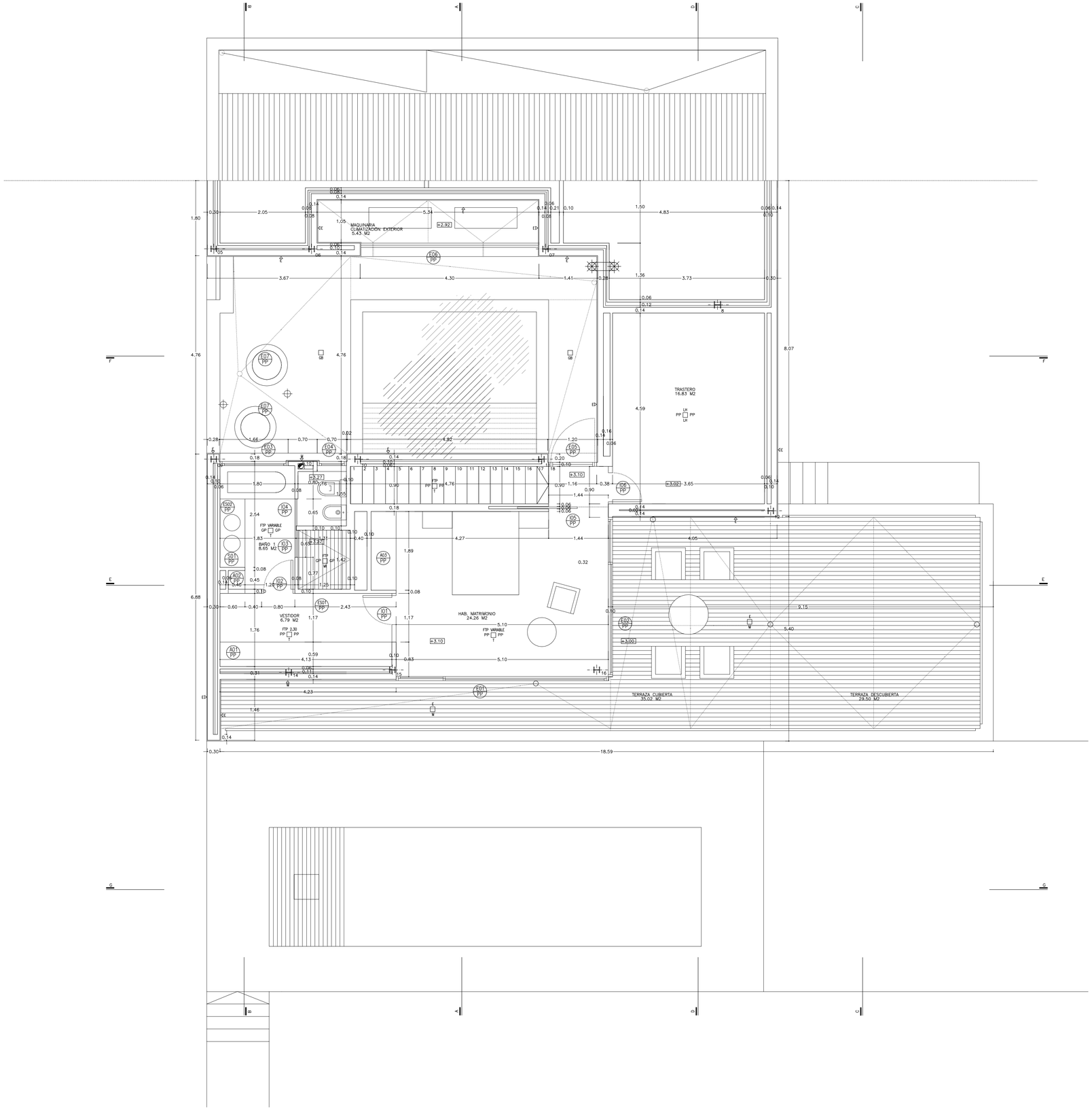


CUADRO DE SUPERFICIES VIVIENDA

PARCELA 704

| PLANTA PRIMERA | SUP. ÚTIL M2 | VOLUMEN M3 | ILUMINACIÓN M2 |
|---|---|---|---|
| HABITACIÓN MATRIMONIO | 25.26 M2 | 63.15 M3 | 19.12 M2 |
| VESTIDOR | 6.79 M2 | 16.97 M3 | —— |
| BAÑO 3 | 8.65 M2 | 21.62 M3 | 1.02 M2 |
| TOTAL SUP. ÚTIL | 39.70 M2 | | |

| | |
|---|---|
| TOTAL CONST. PB | 153.58 M2 |
| TERRAZAS CUBIERTAS 50 % | 35.61 M2 |
| TOTAL CONST. PB | 208.85 M2 |
| TOTAL CONST. P.PRIMERA | 85.82 M2 |
| TERRAZAS CUBIERTAS 50 % | 17.51 M2 |
| TOTAL CONST. P1 | 103.33 M2 |
| TOTAL CONST. PARCELA 704 | 312.18 M2 |

EP ENYESADO Y PINTADO
GP GRES PORCELÁNICO
HF HORMIGÓN FRATASADO
E ESTUCADO WEBER CEMARKSA WEBER.PRAL ELIT
PREVIA CAPA MALLA DE FIBRA
FTP FALSO TECHO PLADUR
PP PLADUR PINTADO
M MADERA DE PINO TRATADA EN AUTOCLAVE Y TEÑIDA
HR HORMIGÓN RASPADO
G GRESITE 3X3 CM
GB GRAVA BLANCA
LH LOSA HORMIGÓN
MI MADERA DE IROKO
TJ TEJA ARABE
T PIEDRA NATURAL
MA MAMPOSTERIA ANTIGUA
DML DM LACADO BLANCO MATE

PARCELA 704
COTA +0.00 = +329.00 REAL

LA PROPIEDAD
GLOBAL MAKO PROJECT
C/ Aragó, 215 1º 1ª
08010 BARCELONA

GUBERNAU - MATEU Arquitectes s.l.
Joan Gubernau - Elena Mateu - Arquitectes
C/ Aragó, 215 1º 1ª 08010 BARCELONA
T. 93.238.31.51 | FX. 93.238.31.52 armateu@coac.net

PROYECTO
MODIFICACIÓN DE PROYECTO BÁSICO Y PROY. EJECUCIÓN DE 10 VIVIENDAS UNIFAMILIARES EN PUIG DE VALUMBRA - PLAYA DE ARO. GIRONA

| FECHA | ESCALA | |
|---|---|---|
| JULIO 2005 | E 1/50 | PARCELA 704<br>PLANTA PRIMERA<br>COTAS Y MATERIALES |

A05

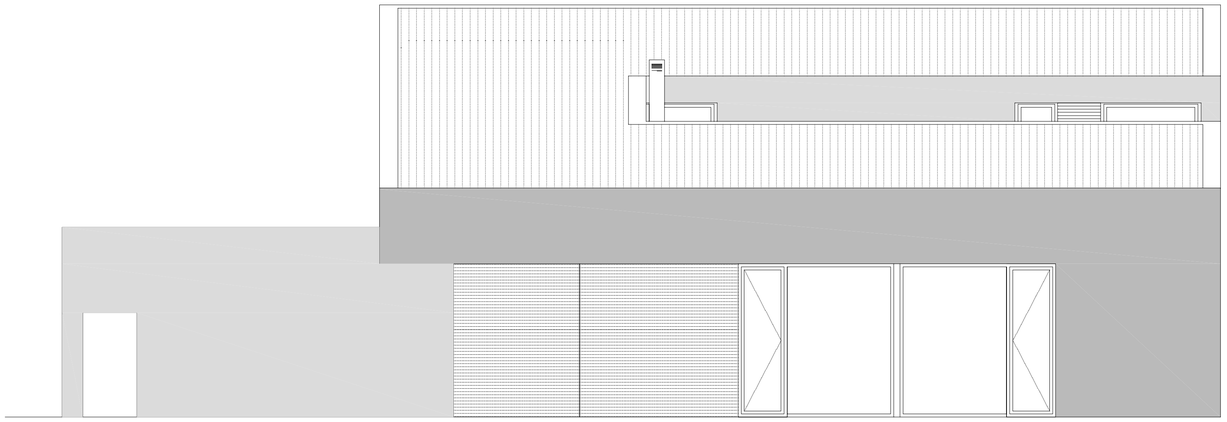

ALZADO ESTE

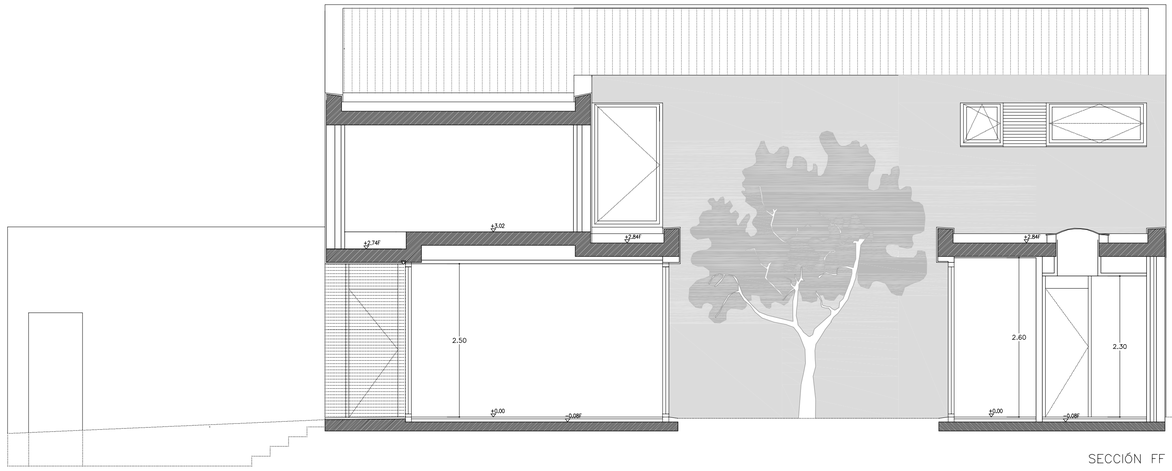


SECCIÓN FF

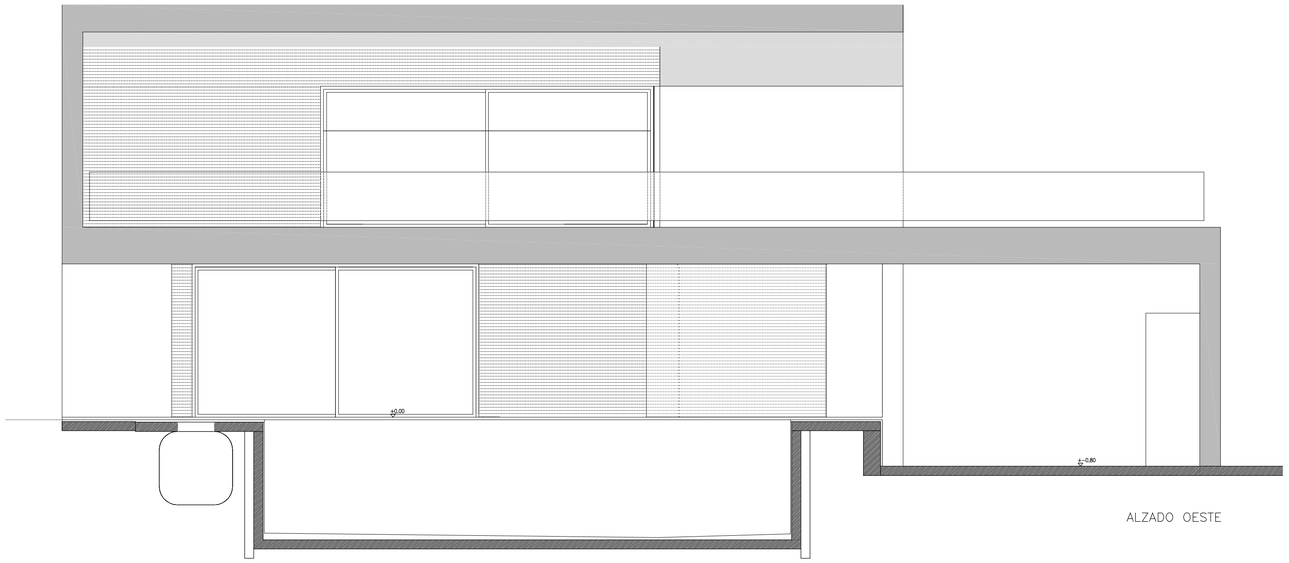


ALZADO OESTE

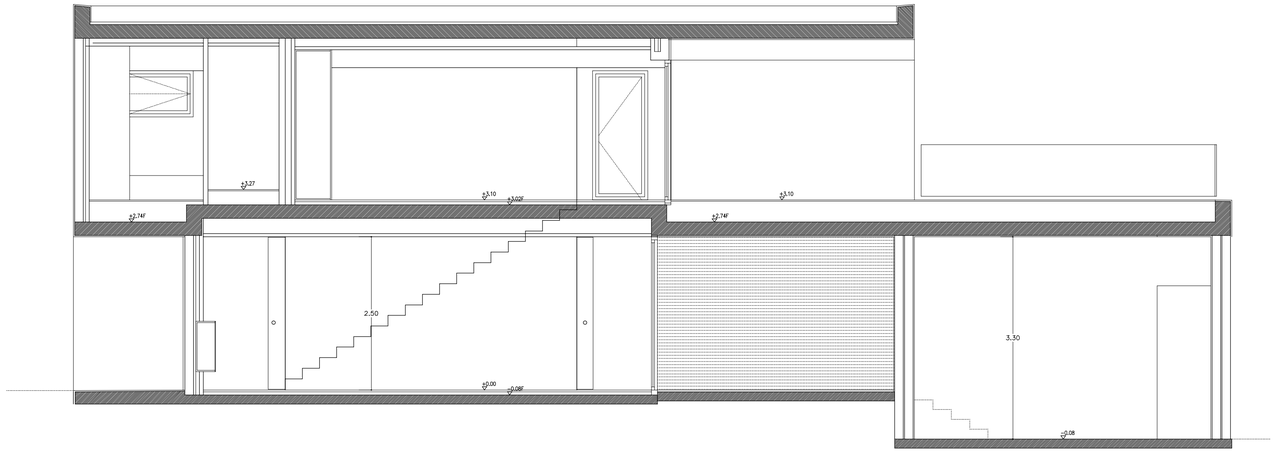


SECCIÓN EE

PARCELA 704
COTA +0.00 = +329.00 REAL

| | | | | |
|---|---|---|---|---|
| FECHA | ESCALA | PROYECTO | GUIBERNAU - MATEU Arquitectes s.l. | LA PROPIEDAD |
| SEPTIEMBRE 2005 | E.1/50 | PLANTA 704<br>ALZADOS ESTE Y OESTE<br>SECCIONES EE Y FF | MODIFICACION DE PROYECTO BÁSICO Y PROY. EJECUTIVO DE 18 VIVIENDAS UNIFAMILIARES EN PUIG DE VALLVANERA - PLAYA DE ARO, GIRONA | Joan Guibernau - Elena Mateu - Arquitectes<br>C/ Balmes, 114 - 1º - 08008 BARCELONA<br>TL. 93.238.51.11 Fx. 93.238.51.52 gmateu@coac.es |

GLOBAL MAKO PROJECT
C/ Balmes, 114 - 1º - 2ª
08010 BARCELONA

A06

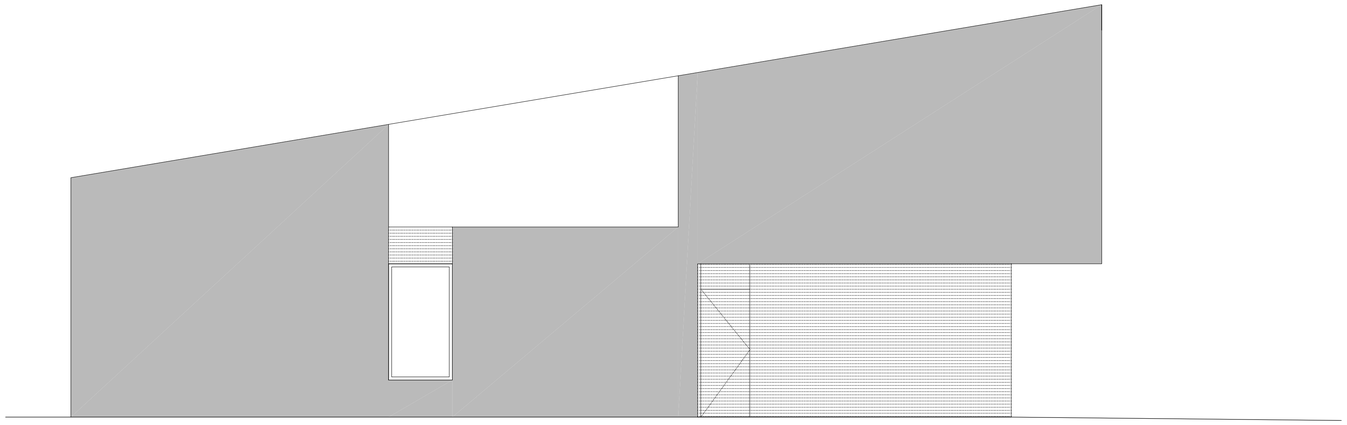

ALZADO NORTE

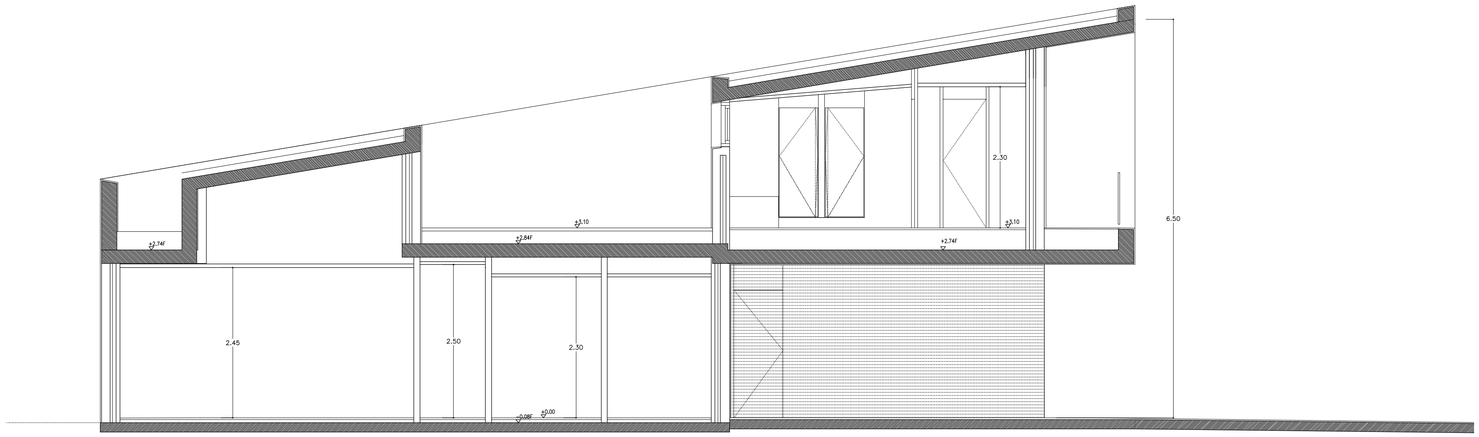


SECCIÓN BB

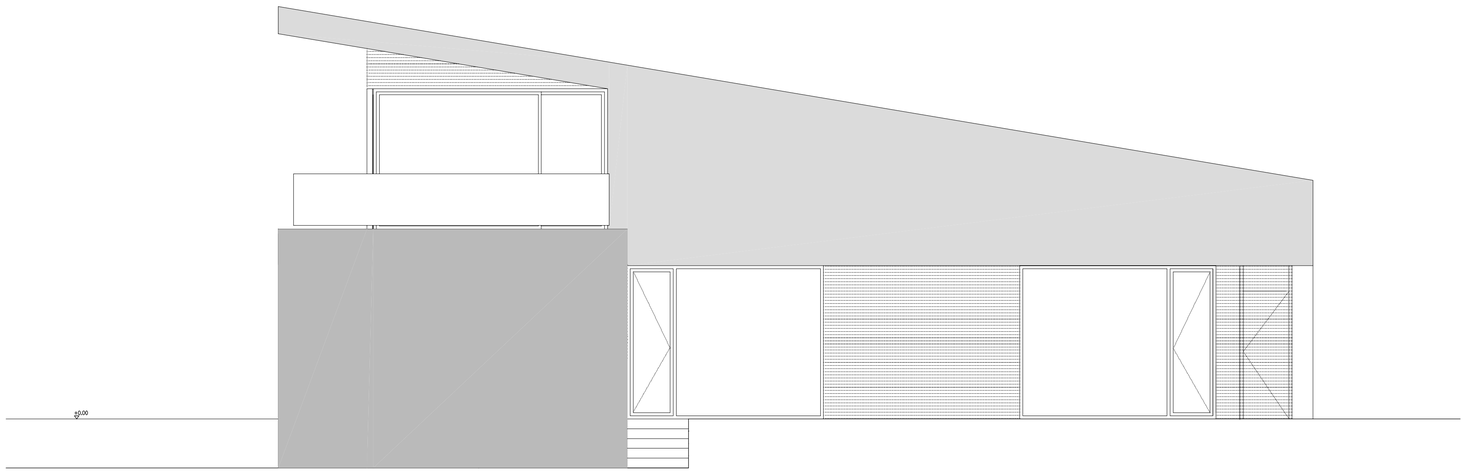


ALZADO SUR

PARCELA 704
COTA +0.00 = +329.00 REAL

| FECHA | ESCALA | | PROYECTO | | LA PROPIEDAD |
|---|---|---|---|---|---|
| A07 SEPTIEMBRE 2005 | E 1/50 | PLANCELA 704<br>ALZADO NORTE Y SUR<br>SECCIÓN BB | MODIFICACION DE PROYECTO BASICO Y PROY-<br>ECTO DE EJECUCION DE VIVIENDA AISLADA EN<br>PUIG DE VALUVAIERA - PLAYVA DE ARO GIRONA | GUIBERNAU - MATEU Arquitectes s.l.<br>Joan Guibernau - Elena Mateu - Arquitectes<br>C/Aragó, 313 - Tres 1-2 08037 BARCELONA<br>T. 93 238 31 51 FX. 93 238 31 52 armotes@tiscali.es | GLOBAL MAVO PROJECT<br>AVDA. DIAGONAL 490<br>0810 BARCELONA |

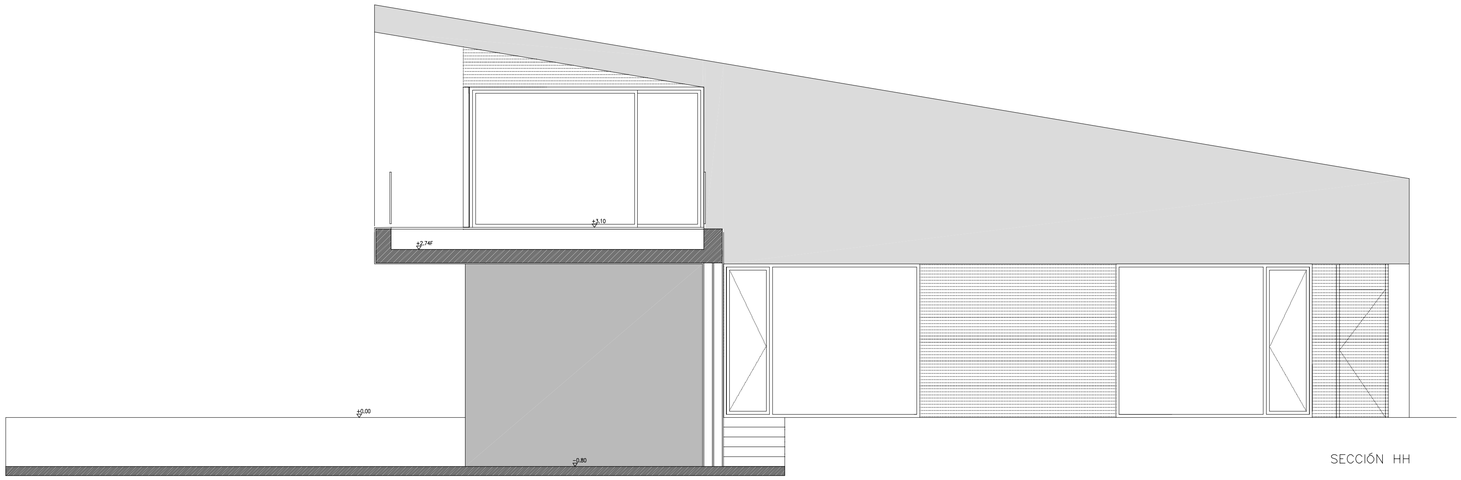


SECCIÓN HH

SECCIÓN AA

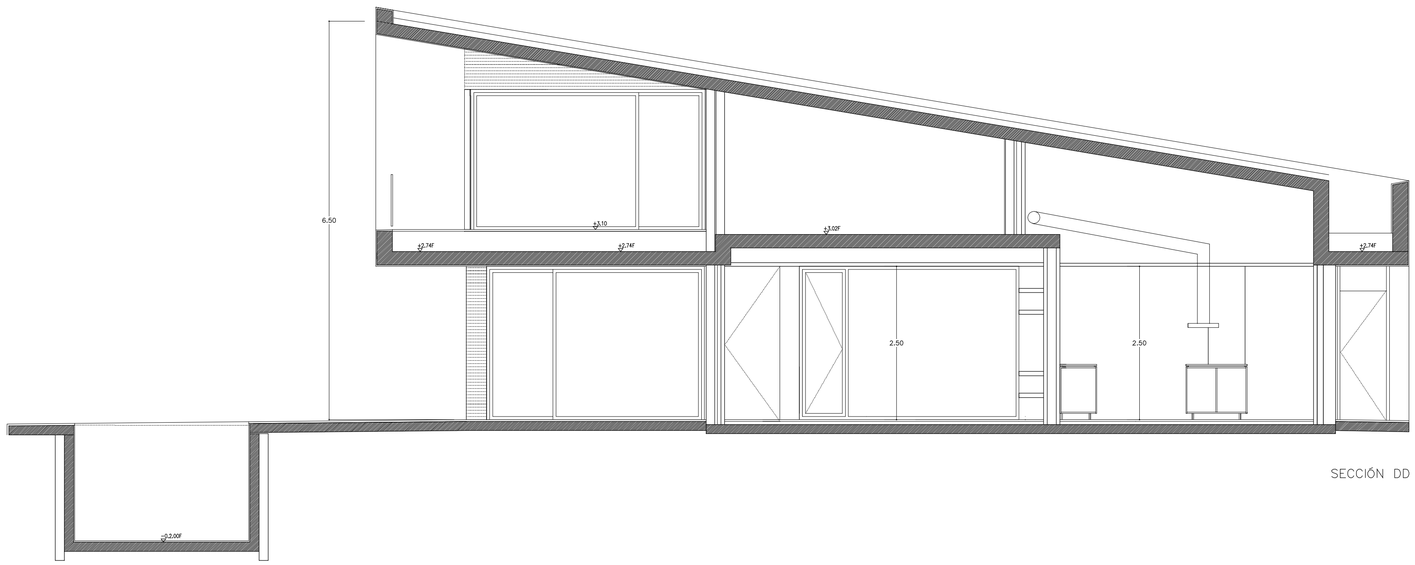


SECCIÓN DD

PARCELA 704
COTA +0.00 = +329.00 REAL

| FECHA | ESCALA | PROYECTO | GUBERNAU - MATEU Arquitectes s.l. | LA PROPIEDAD |
|---|---|---|---|---|
| SEPTIEMBRE 2005 | E.1/50 | PARCELA 704<br>SECCIONES AA, DD Y HH | MODIFICACIÓN DE PROYECTO BÁSICO Y PROY. EJECUCIÓN DE VIVIENDA UNIFAMILIAR AISLADA EN PLÍG DE VALLVANERA, PLAYA DE ARO, GIRONA | Joan Guibernau - Elena Mateu - Arquitectes<br>C/ Balmes, 47 1r 1ª 08007 BARCELONA<br>TL 93 238 51 51 FX 93 238 31 52 email@coac.es | GLOBAL MAKO PROJECT<br>C/ Balmes, 47 1r 1ª<br>08010 BARCELONA |

A08

## CARPINTERIAS EXTERIORES PLANTA BAJA

E01 PB

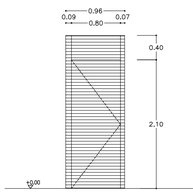


PUERTA ABATIBLE CON TARJA EN MADERA MACHIHBRADA
DE PINO TRATADO EN AUTOCLAVE Y TEÑIDO
HERRAJES EN ACERO INOX

1 UNIDAD

E02 PB

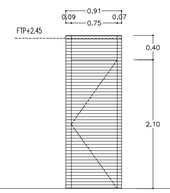


PUERTA ABATIBLE CON TARJA EN MADERA MACHIHBRADA
DE PINO TRATADO EN AUTOCLAVE Y TEÑIDO
HERRAJES EN ACERO INOX

1 UNIDAD

E03 PB

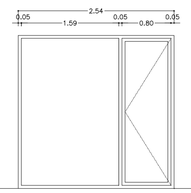


CONJUNTO FORMADO POR UN FIJO Y UNA BALCONERA DE ALUMINIO
MODELO TECHNAL UNICITY COLOR GRIS GRANULADO
VIDRIO CAMARA LAMINADO 4+4+10+6

1 UNIDAD

E04 PB

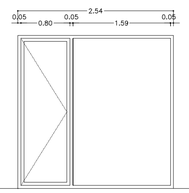


CONJUNTO FORMADO POR UN FIJO Y UNA BALCONERA DE ALUMINIO
MODELO TECHNAL UNICITY COLOR GRIS GRANULADO
VIDRIO CAMARA LAMINADO 4+4+10+6

1 UNIDAD

E05 PB

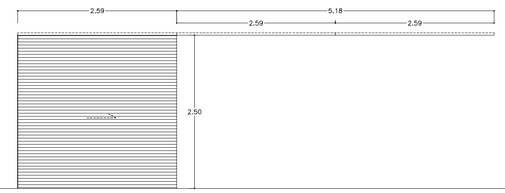


2 CORREDERAS FORMADAS POR LAMAS DE MADERA
DE PINO TRATADO EN AUTOCLAVE Y TEÑIDO SEGUN PLANO DE DETALLE
2 GUIAS KLEIN SUD 125 EMPOTRADAS EN LA LOSA DE HORMIGÓN

1 UNIDAD

E06 PB

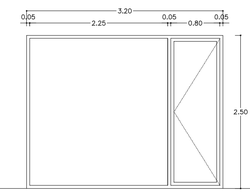


CONJUNTO FORMADO POR UN FIJO Y UNA BALCONERA DE ALUMINIO
MODELO TECHNAL UNICITY COLOR GRIS GRANULADO
VIDRIO CAMARA LAMINADO 4+4+10+6

1 UNIDAD

E07 PB

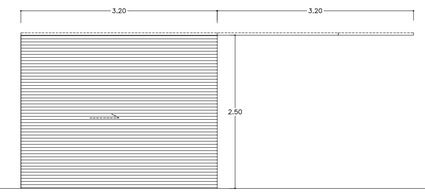


CORREDERA EN LAMAS DE MADERA
DE PINO TRATADO EN AUTOCLAVE Y TEÑIDO SEGUN PLANO DE DETALLE
GUIA KLEIN SUD 125 EMPOTRADA EN LA LOSA DE HORMIGÓN

1 UNIDAD

E08 PB

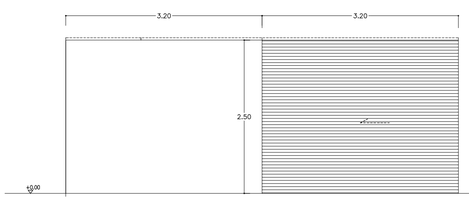


CORREDERA EN LAMAS DE MADERA
DE PINO TRATADO EN AUTOCLAVE Y TEÑIDO SEGUN PLANO DE DETALLE
GUIA KLEIN SUD 125 EMPOTRADA EN LA LOSA DE HORMIGÓN

1 UNIDAD

E09 PB

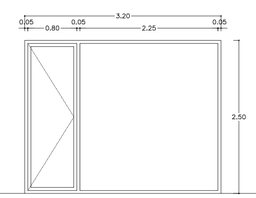


CONJUNTO FORMADO POR UN FIJO Y UNA BALCONERA DE ALUMINIO
MODELO TECHNAL UNICITY COLOR GRIS GRANULADO
VIDRIO CAMARA LAMINADO 4+4+10+6

1 UNIDAD

E10 PB

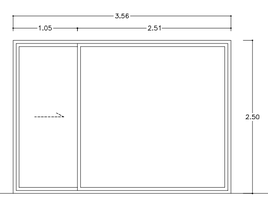


CONJUNTO FORMADO POR UN FIJO Y UNA CORREDERA DE ALUMINIO TECHNAL
MODELO ELEVABLE GT COLOR GRIS GRANULADO
VIDRIO CAMARA LAMINADO 4+4+10+6

1 UNIDAD

E11 PB

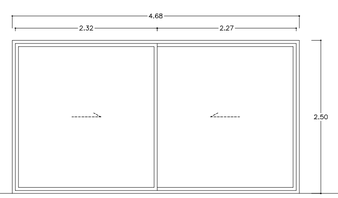


CONJUNTO FORMADO POR DOS CORREDERAS DE ALUMINIO TECHNAL
MODELO ELEVABLE GT COLOR GRIS GRANULADO
VIDRIO CAMARA LAMINADO 4+4+10+6

1 UNIDAD

E12 PB

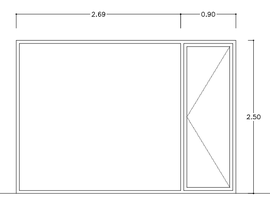


CONJUNTO FORMADO POR UN FIJO Y UNA BALCONERA DE ALUMINIO
MODELO TECHNAL UNICITY COLOR GRIS GRANULADO
VIDRIO CAMARA LAMINADO 4+4+10+6

1 UNIDAD

E13 PB

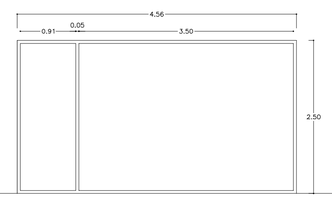


FIJO EN CARPINTERIA DE ALUMINIO
MODELO TECHNAL UNICITY COLOR GRIS GRANULADO
VIDRIO CAMARA LAMINADO 4+4+10+6

1 UNIDAD

E14 PB

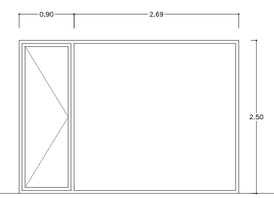


CONJUNTO FORMADO POR UN FIJO Y UNA BALCONERA DE ALUMINIO
MODELO TECHNAL UNICITY COLOR GRIS GRANULADO
VIDRIO CAMARA LAMINADO 4+4+10+6

1 UNIDAD

## CARPINTERIAS EXTERIORES PLANTA PRIMERA

E01 PP

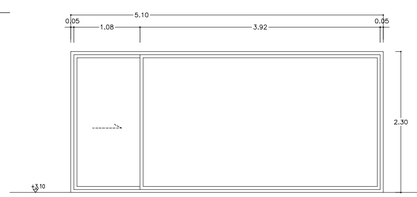


CONJUNTO FORMADO POR DOS CORREDERAS DE ALUMINIO TECHNAL
MODELO ELEVABLE GT COLOR GRIS GRANULADO
VIDRIO CAMARA LAMINADO 4+4+10+6

1 UNIDAD

E02 PP

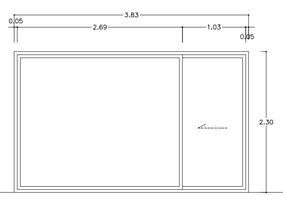


CONJUNTO FORMADO POR UN FIJO Y UNA CORREDERA DE ALUMINIO TECHNAL
MODELO ELEVABLE GT COLOR GRIS GRANULADO
VIDRIO CAMARA LAMINADO 4+4+10+6

1 UNIDAD

E03 PP

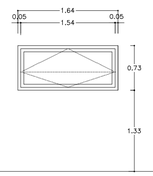


VENTANA PIVOTANTE DE EJE HORIZONTAL DE ALUMINIO
MODELO TECHNAL UNICITY COLOR GRIS GRANULADO
VIDRIO CAMARA LAMINADO 6+10+6

1 UNIDAD

E04 PP

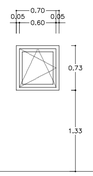


VENTANA OSCILO BATIENTE
MODELO TECHNAL UNICITY COLOR GRIS GRANULADO
VIDRIO CAMARA LAMINADO 6+10+6

1 UNIDAD

E05 PP

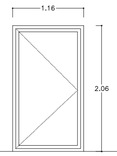


BALCONERA ABATIBLE DE ALUMINIO
MODELO TECHNAL UNICITY COLOR GRIS GRANULADO
VIDRIO CAMARA LAMINADO 4+4+10+6

1 UNIDAD

E06 PP

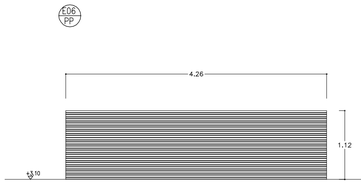


REJA DE ACERO PARA PINTAR SEGUN PLANO DE DETALLE

1 UNIDAD

E07 PP

CLARABOIA VIBALBA DE METACRILATO

2 UNIDADES

E01 DG

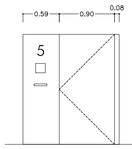


TARJA FIJA CON NUMERACIÓN CALLE Y BUZÓN, PUERTA ABATIBLE PARA PEATONES
EN ACERO PARA PINTAR

1 UNIDAD

E02 DG

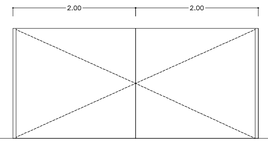


CONJUNTO DE PUERTA ABATIBLE DE GARAJE MOTORIZADA EN ACERO PARA PINTAR

1 UNIDAD

E03 DG

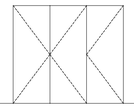

ARMARIOS PARA CONTADORES
EN ACERO PARA PINTAR

1 UNIDAD CADA DOS PARCELAS

## ESPEJOS PLANTA BAJA

ES01 PB

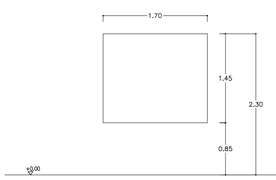


ESPEJO COGIDO A LA PARED CON SILICONA

1 UNIDAD

ES02 PB

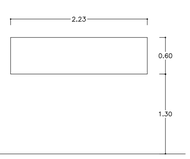


ESPEJO COGIDO A LA PARED CON SILICONA

1 UNIDAD

## ESPEJOS PLANTA PRIMERA

ES01 PP

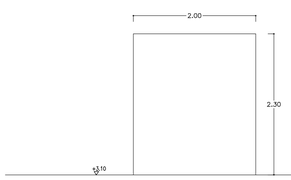


ESPEJO COGIDO A LA PARED CON SILICONA

1 UNIDAD

ES02 PP

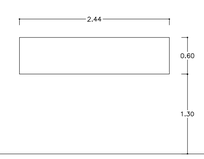


ESPEJO COGIDO A LA PARED CON SILICONA

1 UNIDAD

LA PROPIEDAD
GLOBAL MAKO PROJECT
C/ Aragó, 287 Pral 2ª
08010 BARCELONA

GUBERNAU - MATEU Arquitectes s.l.
Joan Gutierrez - Elena Mateu - Arquitectes
C/ Aragó, 287 Pral 2ª 08010 BARCELONA
TL 93 238 41 51 FX 93 238 31 52 email: info@coac.es

PROYECTO
MODIFICACION DE PROYECTO BASICO Y PROY. EJECUCION DE 24 VIVIENDAS, 2 LOCALES Y 48 PLAZAS DE APARCAMIENTO EN PLAZA DE VALLVANERA, PLAYA DE ARO, GIRONA

PARCELA 704
CARPINTERIA EXTERIORES Y
ESPEJOS P.BAJA Y PRIMERA

| ESCALA | FECHA |
|---|---|
| E.1/50 | JULIO 2005 |

A09

## CARPINTERIAS INTERIORES PLANTA BAJA

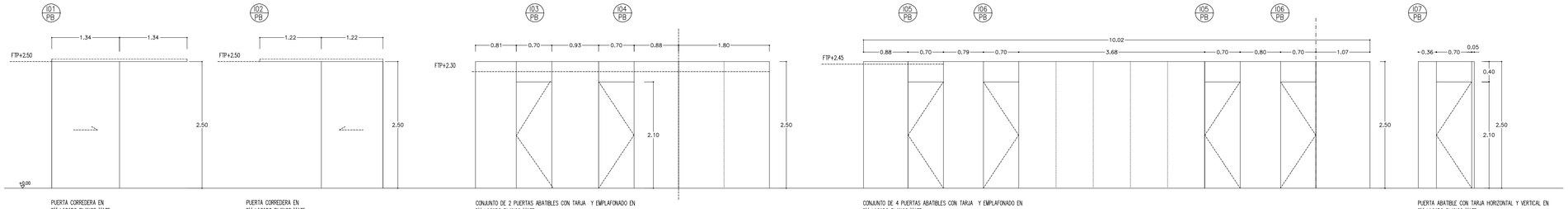


PUERTA CORREDERA EN
DM LACADO BLANCO MATE
GUIA KLEIN SLID 125 EMPOTRADA EN EL FALSO TECHO
HERRAJES EN ACERO INOX MATE

1 UNIDAD

PUERTA CORREDERA EN
DM LACADO BLANCO MATE
GUIA KLEIN SLID 125 EMPOTRADA EN EL FALSO TECHO
HERRAJES EN ACERO INOX MATE

1 UNIDAD

CONJUNTO DE 2 PUERTAS ABATIBLES CON TARJA Y EMPLAFONADO EN
DM LACADO BLANCO MATE
HERRAJES EN ACERO INOX MATE

1 UNIDAD

CONJUNTO DE 4 PUERTAS ABATIBLES CON TARJA Y EMPLAFONADO EN
DM LACADO BLANCO MATE
HERRAJES EN ACERO INOX MATE

1 UNIDAD

PUERTA ABATIBLE CON TARJA HORIZONTAL Y VERTICAL EN
DM LACADO BLANCO MATE
HERRAJES EN ACERO INOX MATE

1 UNIDAD

## DETALLE CORREDERA CON TARJA

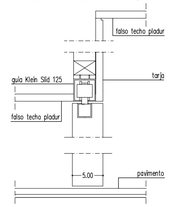


## DETALLE PUERTAS TIPO SIN APLACADO

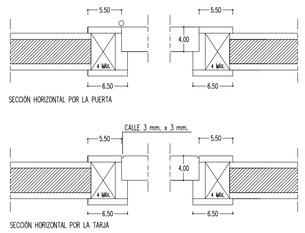


## DETALLE CORREDERA TIPO

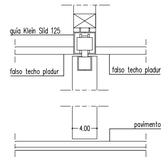


## DETALLE PUERTAS TIPO CON APLACADO

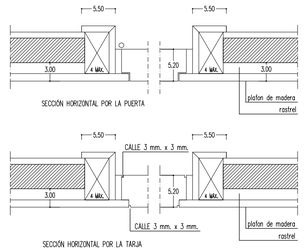


## DETALLE PULSERAS BAÑOS

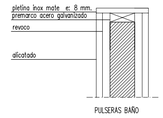


## CARPINTERIAS INTERIORES PLANTA PRIMERA

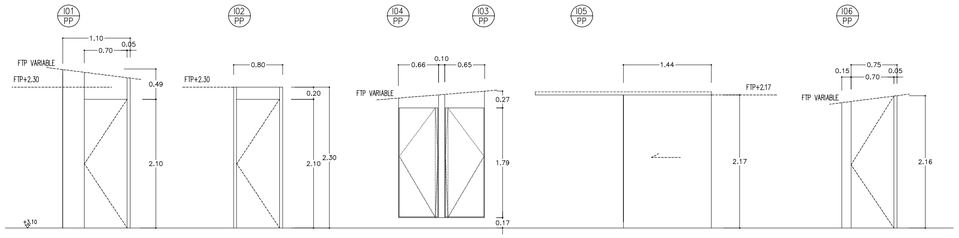


PUERTA ABATIBLE CON TARJA EN
DM LACADO BLANCO MATE
HERRAJES EN ACERO INOX MATE

1 UNIDAD

PUERTA ABATIBLE CON TARJA EN
DM LACADO BLANCO MATE
HERRAJES EN ACERO INOX MATE

1 UNIDAD

CONJUNTO FORMADO POR DOS PUERTAS PIVOTANTES
DE VIDRIO SECURIZADO AL ACIDO

1 UNIDAD

PUERTA CORREDERA EN
DM LACADO BLANCO MATE
GUIA KLEIN SLID 125 EMPOTRADA EN EL FALSO TECHO
HERRAJES EN ACERO INOX MATE

1 UNIDAD

PUERTA ABATIBLE CON TARJA EN
DM LACADO BLANCO MATE
HERRAJES EN ACERO INOX MATE

1 UNIDAD

## ARMARIOS PLANTA BAJA

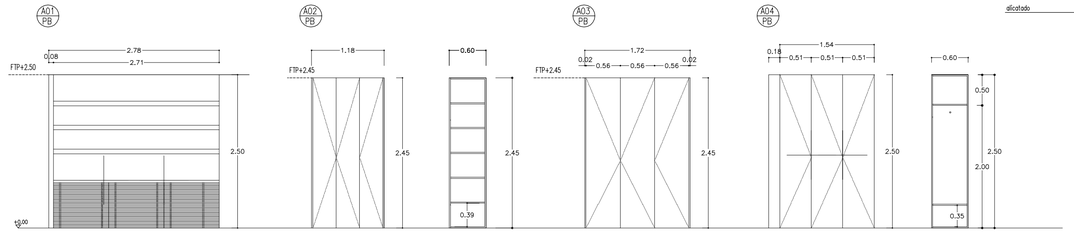


ESTANTERIAS EN PLADUR Y TAPA PARA OCULTAR FAN-COIL
EN DM LACADO BLANCO MATE
SEGÚN PLANO DE DETALLE

1 UNIDAD

ARMARIO CON PUERTAS ABATIBLES, BISAGRAS TIPO COCINA
EN FORMICA BLANCA
INTERIOR MELAMINA BLANCA
TIRADOR EN ACERO INOX MATE

1 UNIDAD

ARMARIO CON PUERTAS ABATIBLES, BISAGRAS TIPO COCINA
EN DM LACADO BLANCO MATE
INTERIOR MELAMINA BLANCA
TIRADOR EN ACERO INOX MATE

1 UNIDAD

ARMARIO CON PUERTAS ABATIBLES, BISAGRAS TIPO COCINA
EN FORMICA BLANCA
INTERIOR MELAMINA BLANCA
TIRADOR EN ACERO INOX MATE

1 UNIDAD

ARMARIO CON PUERTAS ABATIBLES, BISAGRAS TIPO COCINA
EN DM LACADO BLANCO MATE
INTERIOR MELAMINA BLANCA
TIRADOR EN ACERO INOX MATE

1 UNIDAD

## ARMARIOS PLANTA BAJA

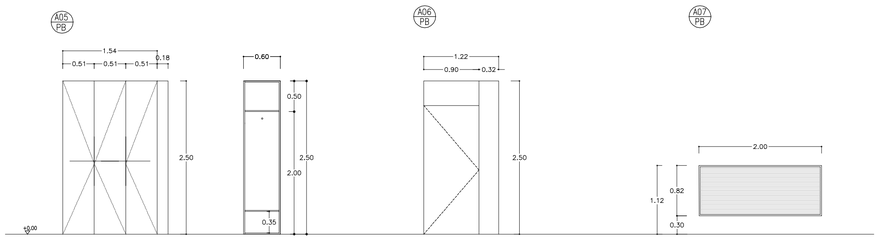


ARMARIO CON PUERTAS ABATIBLES, BISAGRAS TIPO COCINA
EN DM LACADO BLANCO MATE
INTERIOR MELAMINA BLANCA
TIRADOR EN ACERO INOX MATE

1 UNIDAD

PUERTA ABATIBLE DE ARMARIO, BISAGRAS TIPO COCINA
DM LACADO BLANCO MATE
HERRAJES EN ACERO INOX MATE

1 UNIDAD

MUEBLE PARA FAN COIL
SEGUN PLANO DE DETALLE
EN DM LACADO BLANCO MATE

1 UNIDAD

## ARMARIOS PLANTA PRIMERA

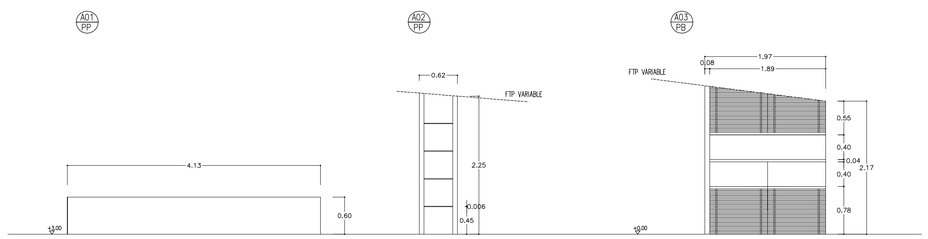


ARMARIO EN DM LACADO BLANCO
SEGÚN PLANO DE DETALLE

1 UNIDAD

ARMARIO CON ESTANTERIAS DE
VIDRIO DE 6MM COCIDAS CON
PIEZAS DE ACERO INOX

1 UNIDAD

ESTANTERIAS EN PLADUR Y TAPA PARA OCULTAR FAN-COIL
EN DM LACADO BLANCO MATE
SEGÚN PLANO DE DETALLE

1 UNIDAD

## SOBRES PLANTA BAJA

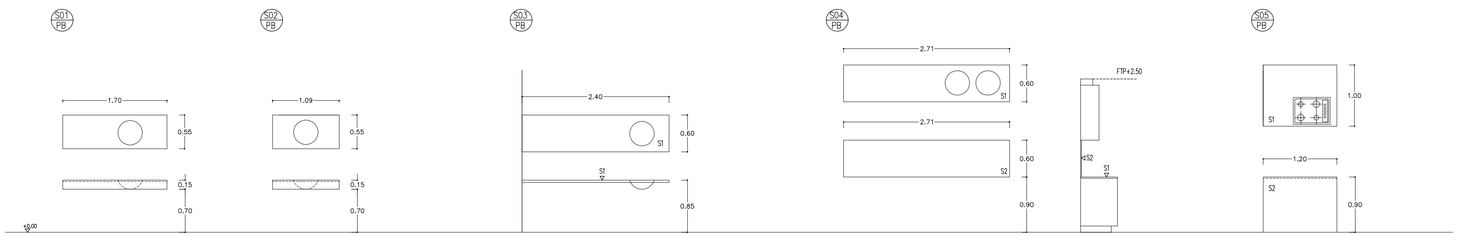


SOBRE CON FALDÓN Y TABLERO EN MARMO TEÑIDO
BARNIZADO CON BARNIZ DE POLIURETANO
ESPESOR 2 CM

1 UNIDAD

SOBRE CON FALDÓN Y TABLERO EN MARMO TEÑIDO
BARNIZADO CON BARNIZ DE POLIURETANO
ESPESOR 2 CM

1 UNIDAD

SOBRE HORIZONTAL CON AGUJERO PARA PICA
EN SILESTONE BLANCO ZEUS
ESPESOR 2 CM

1 UNIDAD

SOBRE DE COCINA COMPUESTO POR UN SOBRE HORIZONTAL CON DOS AGUJEROS
PARA PICAS Y UN VERTICAL EN SILESTONE BLANCO ZEUS
ESPESOR DEL HORIZONTAL 2cm
ESPESOR DEL VERTICAL 1cm

1 UNIDAD

SOBRE HORIZONTAL Y DOS SOBRES VERTICALES
EN SILESTONE BLANCO ZEUS
ESPESOR 2cm

1 UNIDAD

## SOBRES PLANTA PRIMERA

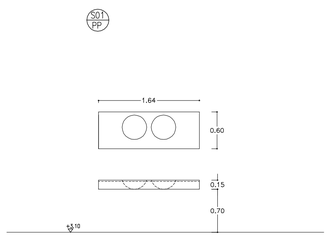


SOBRE CON FALDÓN Y TABLERO EN MARMO TEÑIDO
BARNIZADO CON BARNIZ DE POLIURETANO
ESPESOR 2 CM

1 UNIDAD

LA PROPIEDAD

GLOBAL BAMO PROJECT
AVDA. JOSEP TARRADELLAS 123
08016 BARCELONA

GUIBERNAU - MATEU Arquitectes s.l.
Joan Guibernau - Esteve Mateu - Arquitectes
C/ Ciutat de Granada, 11 - 1º 1ª 08005 BARCELONA
TL. 93.238.63.51 FX. 93.238.51.32 email: estudio@coac.es

PROYECTO

MODIFICACIÓN DE PROYECTO BÁSICO Y PROYECTO EJECUTIVO DE UNA VIVIENDA UNIFAMILIAR AISLADA EN PUIG DE VALVANERA - PLAYA DE ARO, GIRONA

| PARCELA 704<br>PLANOS DE CARPINTERIAS INTERIORES<br>ARMARIOS Y SOBRES | ESCALA | FECHA | A10 |
|---|---|---|---|
| | E.1/50 | JULIO 2005 | |

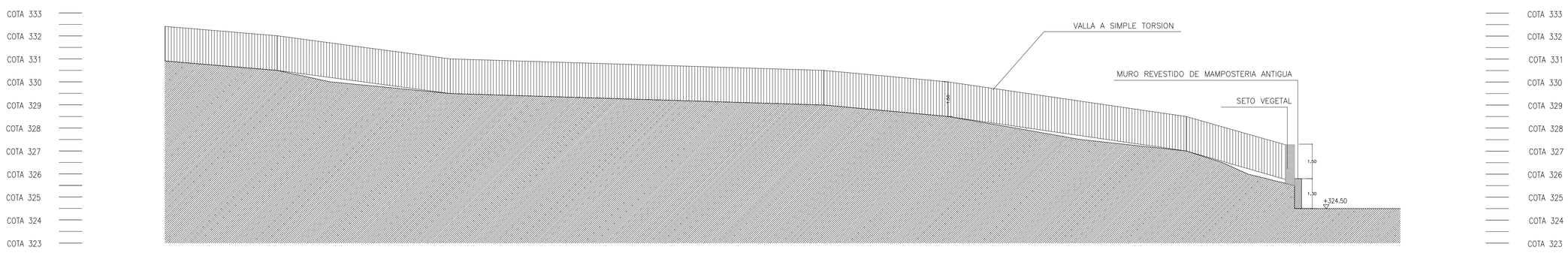


VALLA ENTRE PARCELAS 703–704

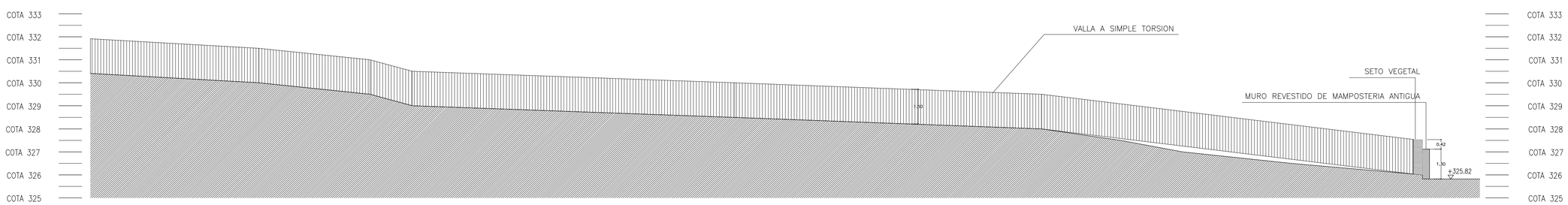


VALLA ENTRE PARCELAS 704–705

| | |
|---|---|
| LA PROPIEDAD | GLOBAL MAMO PROJECT S.A. C/ Balmes, 209 08010 BARCELONA |
| GUIBERNAU - MATEU Arquitectes S.L. | Joan Guiberna - Elena Mateu - Arquitectes C/ Balmes, 209 - 1º 1ª 08010 - BARCELONA TL. 93.238.53.31 FX. 93.238.31.32 armata@coac.es |
| PROYECTO | MODIFICACION DE PROYECTO BASICO Y PROY. EJECUTIVO PARA LA EDIFICACION DE 20 VIVIENDAS EN PLAYA DE VALLAMBERA - PLAYA DE PAGO GIRONA |
| PARCELA 704 | VALLAS |
| ESCALA | E.1/100 |
| FECHA | JULIO 2005 |
| A11 | |